



尋找漏水

屋主的「怎麼做」清單

您可能會定期更換水龍頭的墊圈，並且維修屋內和周圍院子裡看得到的漏水，不過是否還有任何隱藏不見的漏水呢？

是該檢查水錶的時候了。水錶通常會安裝在房前的路邊區。將蓋子向旁邊打開，即可看到水錶。翻開鉸鏈蓋。您會看見直讀式或圓形讀數錶盤。

直讀式水錶錶盤上的大針是用於測試。圓形讀數錶盤的測試錶盤會標示「one foot」，或不會有標示。

在所有的水龍頭（室內和戶外）都關緊的狀態下，將一根直針或牙籤放在錶盤的正上方，以此作為測試標針。

- 半小時後，再次檢查錶盤。如果在沒有人用水的情況下，測試針有移動，表示可能有漏水，且必須深入調查。
- 若要判斷漏水是在房子的內部或外部，找到總開關閥（通常在房子前方，戶外水龍頭的下方）。如果屋子總開關閥處於關閉狀態時錶盤

直讀，含檢漏儀

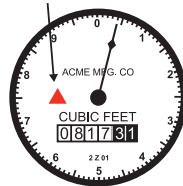

直讀

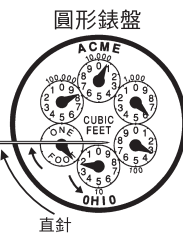

直針

有移動，則房屋地下管線可能有漏水。沿著水錶和房屋開關閥之間直線檢查，查看地表是否有水或潮濕，或著是特別綠的區域。

註：可能會有間歇性的漏水（如馬桶漏水、灌溉系統漏水或故障的游泳池入水閥），這種情形將不會一直顯示在水錶上。在找水管工或抓漏專家以前，您可以採取這些步驟並自行找出問題所在位置（這些內容列在黃頁的「水管和測漏 (pipe and leak detection)」頁面）。

請常常讀取水錶 - 找出「為何」會有高用水量的方法之一，就是確定「哪些」用水情形和「何時」用水。每天或每週讀取您的水錶，並記錄讀數。用水量是否一致，還是在某幾天特別高？如果您的自動灑水系統有計時器，在灌溉周期的前一天和後一天讀取水錶。庭園使用了多少水？與沒有灌溉的日子相比，差距為何？若要了解讀錶需知，請查看 ebmud.com 網站（在帳戶資訊頁面下），或致電 1-866-403-2683 索取認識您的水錶 (Meet Your Meter) 小冊子。

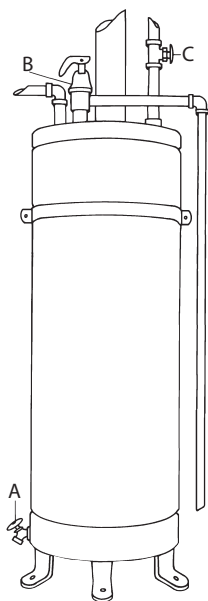

檢查熱水器漏水

小漏水可能代表著大問題

多數人只有在沒有熱水的時候才會查看熱水器。檢查您的熱水器。如果您發現儲水槽底部的周圍有一灘水，就很可能是腐蝕造成的漏水：明顯表示儲水槽已經老舊，這是最常見需要進行汰換的原因。如果儲水槽壁面腐蝕，則會有更多的問題；這正是換新儲水槽並採用新型節能模型的時候。

在適當的保養下，熱水器使用年限約 15 年。若要清除任何沈澱物，大約每六個月將數夸脫的水從儲水槽底部的排水閥沖入槽中，也許就在您更換屋內火災報警器電池的同一時間進行。此外，也操作儲水槽頂端的壓力釋放閥。如果有一點水漏出來，不用擔心，這代表有在正常運作。同時，還可關閉並重新打開頂部的冷水進水閥，讓您能確定在緊急時容易操作。

A：排水閥；B：洩壓閥；C：冷水進水閥

06/14

漏水可能隱藏在戶外

尋找明亮的綠色或「鬆軟」的區域

不論您的灌溉設備是手動、自動噴灑或者滴灌，要知道並不是所有的漏水都會很明顯。首先，檢查過度綠色或潮濕的區域，這是破碎的噴頭或噴水口或地下水管裂縫的現象。埋地水管、軟管或滴灌管線若漏水到多孔土壤中，則可能不會明顯顯示。自動噴水器和滴灌系統若產生嘶嘶的聲音，則可能有漏水。此外，記得檢查滴灌系統是否因為腳踩或寵物和害蟲的啃咬而有所損壞。軟管漏水？用防水膠帶修復。噴灑器噴嘴連接處在滴水？用鐵氟龍膠帶包覆軟管螺紋。



尋找漏水

屋主的「怎麼做」清單

消除最常見的漏水

先檢查馬桶

馬桶漏水是最常見的家庭漏水，也是導致水費帳單居高不下的首要原因。每位屋主都應該知道如何斷定問題。漏水可能起因於失效的檔板、柱塞球、浮球或進水閥。仔細聽是否有嘶嘶聲或滴漏聲，或是由於馬桶每隔幾分鐘補滿水所造成的週期性「嘶嘶聲」。這些都是漏水的跡象。

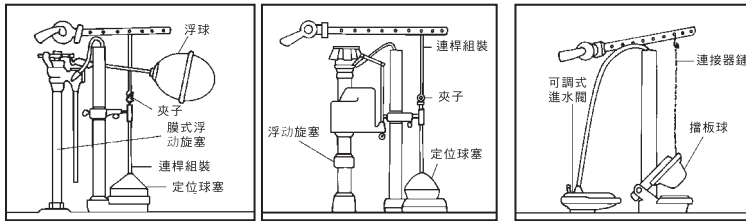

典型馬桶水箱：以下是一些採用不同浮球閥和柱塞球配置的馬桶水箱。切斷供水、清空水箱，並帶著損壞的零件到五金行尋找相同的零件。

首要步驟是在馬桶水箱中丟入染錠或者數滴一般食品著色劑。(EBMUD 提供免費染錠。) 等待幾分鐘。如果馬桶槽中出現顏色，則有漏水情況。

第二個步驟是切斷馬桶供水 (通常是菱形把手，在馬桶底座的壁面附近)，並且標記水箱中的水位。等待 15 分鐘，然後檢查

水位。如果下降到低於您的標記，則問題在馬桶水箱底部的擋板或柱塞球。

不過，如果水位一直保持不變，則問題便是靠近水箱上端發生溢流，涉及浮球或充水閥，或著兩者皆有之。

所有這些零件都容易替換，而且不貴。在您當地的五金行尋找標示耐氯胺的產品。

如果您不「擅長」這些檢查工作，則聘請雜工或水管工來協助。如果您發現並且修復了管道或灌溉系統的漏水，您可以撥打我們的聯繫中心 1-866-403-2683，一旦修復完成，可以詢問是否有可能調整您的賬單金額 (請保留您的修補收據)。我們的工作人員可為您提供協助，服務時間為週一至週五上午 8:00 至下午 4:30。感謝您努力找出漏水並解決問題。

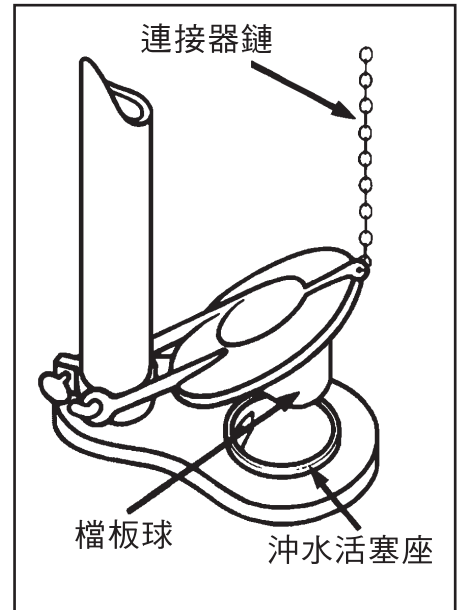

若您要更換止水橡皮蓋，帶著舊零件到五金店購買新的相同零件。

檢查游泳池漏水

試試「水桶測試」

您的游泳池有漏水嗎？確認看看！如果池中有自動入水閥，確保完全關閉。然後在游泳池階梯上放一個水桶。在水桶中裝水，留下約三到四英吋的空間，讓水桶中的水和泳池的水位相同。謹慎的在水桶的內側和外側標記水位。等待 24 小時。如果游泳的水位降至比水桶低，則可能有漏水。聯繫游泳池專家尋求協助。

取得更多協助

查看我們的網站

沒有任何文件能為您提供所有尋找漏水以省水的方法。請前往 ebmud.com 仔細閱讀 WaterSmart 中心的許多需知。您可以取得折扣退款資訊，並且檢查您的用水。在主網頁上的客戶服務標題下，選取「我的帳戶 (My Account)」。